



DOMY MODUŁOWE

POLKON

KONTENERY





SIEDZIBA GŁÓWNA

ADRES
POLKON S.A.
UL. KILIŃSKIEGO 24
50-264 WROCŁAW
NIP: 898-218-51-22
TEL. +48 76 819 69 80

ODDZIAŁ WILKÓW K. ZŁOTORYI

ADRES
POLKON S.A.
UL. DWORCOWA 2
59-513 WILKÓW / K. ZŁOTORYI
TEL. +48 76 819 69 80 WEW. 20
TEL. BIURO@POLKON.EU

SPRZEDAŻ

SPRZEDAZ@POLKON.EU
TEL. 694 482 514

KSIĘGOWOŚĆ

KSIEGOWOSC@POLKON.EU
TEL. +48 76 819 69 80 WEW 26

MARKETING

TEL. +48 76 819 69 80 WEW 41

ZAKUPY

ZAKUPY@POLKON.EU
TEL. 734 477 203

LOGISTYKA

LOGISTYKA@POLKON.EU
TEL. 787 070 105

MAGAZYN

MAGAZYN@POLKON.EU
TEL. 606 945 031

REKLAMACJE

REKLAMACJE@POLKON.EU
TEL. 728 491 631

PRODUKCJA

TEL. 517 587 822

PROJEKTY

PROJEKTY@POLKON.EU
TEL. 538 437 655



Firma POLKON S.A. posiada akredytację do udziału w

Przetargach NSPA

NATO & US Army Codes:

DUNS: 426362578 | *NCAGE: 9ABGH |

*NCAGE-Kod identyfikuje firmę w Systemie Kodyfikacji NATO

Dane firmy POLKON S.A. zostały wprowadzone do:

Bazy Podmiotów Gospodarczych prowadzonej przez Agencję Logistyki Departamentu Obrony
Stanów Zjednoczonych (DLA -Defense Logistics
Agency)

Bazy Podmiotów Gospodarczych prowadzonych przez Wojskowe Centrum (DLA Normalizacji, Jakości i
Kodyfikacji RP

Natowskiej Bazy Podmiotów Gospodarczych
prowadzonej przez Agencję Wsparcia i Zamówień
NATO (NATO Support & Procurement Agency)

Głównego katalogu NATO Referencji dla Logistyki (NMCRL - NATO Master Catalogue of References for Logistics)

MINISTERSTWO OBRONY NARODOWEJ
DEPARTAMENT POLITYKI ZBROJENIOWEJ

#SZCZEPIMYSIĘ

Warszawa, 9. lipca 2021 r.

MINISTERSTWO OBRONY NARODOWEJ
WYDZIAŁ KANCELARIJ JAWNYCH
Nr. 13831 DPZ
2021-07-09

Pan Grzegorz KOŃ
PREZES ZARZĄDU
POLKON S.A.
ul. Jana Kilińskiego 24
50-264 Wrocław

Dotyczy: wiarygodności firmy na potrzeby współpracy z NSPA.

Szanowny Panie Prezisie,

w związku z wystąpieniem Agencji Wsparcia i Zakupów NATO (NATO Support and Procurement Agency – NSPA) o potwierdzenie wiarygodności przedsiębiorcy POLKON S.A. z siedzibą we Wrocławiu dla potrzeb realizacji kontaktów na rzecz NSPA i pismem nr wych. 1079/DPZ z 26.05.2021 r., w załączeniu przesyłam kopię odpowiedzi udzielonej NSPA w przedmiotowej sprawie.

Załącznik: 1 na 1 str.

ZASTĘPCA DYREKTORA
Mateusz SZAFRANIEC

MINISTERSTWO OBRONY NARODOWEJ
WYDZIAŁ KANCELARIJ JAWNYCH
Nr. 13831 DPZ
09 LIP. 2021
XIIIIV

REPUBLIC OF POLAND
MINISTRY OF NATIONAL DEFENCE
DIRECTOR OF ARMAMENTS POLICY DEPARTMENT
NATIONAL ARMAMENTS DIRECTOR

NATO UNCLASSIFIED

Warsaw, 9 July 2021

RNZO SILVESTRO
Nato Support And Procurement Agency
Procurement Division
Source File Section

L-6302 Capellen Luxembourg
Fnx (+352) 3063-4300

Subject: Eligibility of Commercial Firms to participate in NSPA Procurements.
REF: PP-AC2/LPL/E/ESI20MAY21

Following your letter of 20-May-21, please be informed that:

Your number: 9ABGH
POLKON S.A.
UL. JANA KILIŃSKIEGO 24
PL-50-264 WROCLAW
Phone: 0048662845454
VAT: 8982185122

is eligible to participate in NSPA procurements.

Director
Sławomir CICHOCKI

NATO UNCLASSIFIED

Firma POLKON S.A. jest producentem specjalizującym się w produkcji kontenerów oraz domów modułowych działającą na rynku od 15 lat. Swoje doświadczenie zdobywała realizując projekty na terenie kraju jak również rynkach zagranicznych przy realizacji takich projektów jak: Lotnisko Monachium terminal 2, Porsche Leipzig, Fabryka Nestle Schwerin, BASF Ludwigshafen, Porsche Weizach, Lotnisko Wrocław, zaplecze sanitarne na stadionie w Częstochowie, kompleks szatniowo-sanitarny na stadionie Śląży Wrocław oraz wiele innych.

Dzięki szerokiej wiedzy i umiejętnościom możemy zaproponować szereg zróżnicowanych rozwiązań, zarówno gdy chodzi o mieszkalne domy modułowe, makro i mikro apartamenty jak i kontenery dla przedsiębiorstw. Budowa zaplecza socjalnego, sanitarnego, biurowego czy magazynowego nie musi być zadaniem trudnym a budowa wymarzonego domu prosta i przyjemna.

Nie mniej ważną zaletą kontenerów jest ich mobilność i możliwość rozbudowy. Dlatego nasza oferta jest tak elastyczna! Kontenery modułowe umiejscowić można prawie wszędzie. W przypadku braku dostępu do sieci elektrycznej czy wodno-kanalizacyjnej oferujemy skuteczne rozwiązania zastępcze. Zależnie od zmieniających się potrzeb, obiekty mogą być poddane rozbudowie bądź modyfikacji.

www.polkon.eu

MIKROAPARTAMENT

2

MAKROAPARTAMENT

3

DOMY MODUŁOWE DO 250 M²

4

HOTELE I BUDYNKI WIELORODZINNE

5

AKADEMIKI

6

OBIEKTY BIUROWE

7

ZAPLECZA OBIEKTÓW SPORTOWYCH

8

OBIEKTY USŁUGOWE

9

KONTENERY BIUROWE, SANITARNE

10

KONTENERY MIESZKALNE

11



MIKROAPARTAMENT



Mikroapartament to mały dom letniskowy o powierzchni zabudowy od 21m² do 27 m². Jest rozwiązaniem dla osób szukających niewielkiego lokum na działkę nad jeziorem czy działkę rekreacyjną oraz dla osób działających w branży turystycznej jako uzupełnienie bazy noclegowej w ośrodkach wypoczynkowych. W mikroapartamencie wyodrębniono pokój z aneksem kuchennym, sypialnię oraz łazienkę z pełnym wyposażeniem. Uzupełnieniem całości może być taras wykonany deską kompozytową.

Gotowy moduł wykończony „pod klucz” dostarczamy w wyznaczone miejsce, który pozostaje tylko wpiąć do doprowadzonych mediów.

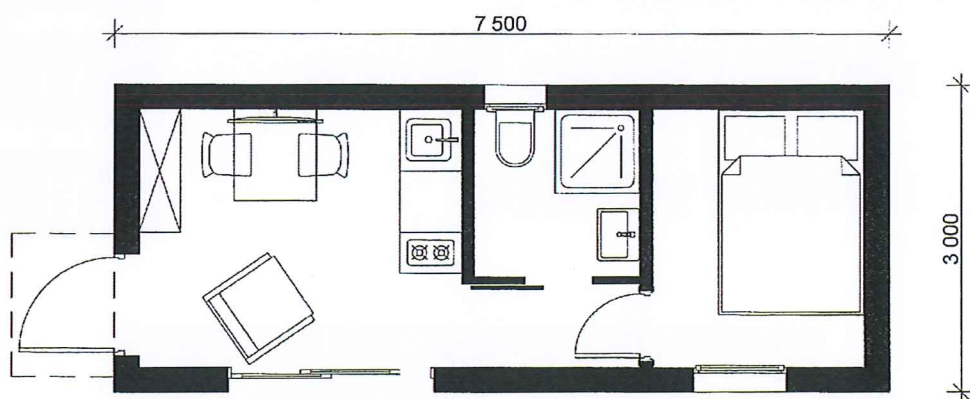

Makroapartament jako obiekt całoroczny jest propozycją zarówno dla osób szukających alternatywnego rozwiązania dla kawalerki w bloku, jak i przedsiębiorców prowadzących działalność noclegową lub agroturystyczną stanowiącą dodatkową bazę noclegową. Powierzchnia zabudowy wynosi do 35m².

W makroapartamencie wyodrębniono dwie sypialnie, w pełni wyposażoną łazienkę oraz kuchnię z salonem z wyjściem na taras, który stanowi dodatkową opcję. Istnieje możliwość zmiany układu pomieszczeń dostosowując go do potrzeb klienta.

W zależności od wybranej opcji makroapartamenty mogą być dodatkowo wyposażone w system ogrzewania oparty na foliach grzewczych umieszczonych w suficie ze sterownikami temperatury w każdym pomieszczeniu, system inteligentnego domu, biokominek czy fotowoltaikę.

MAKROAPARTAMENT

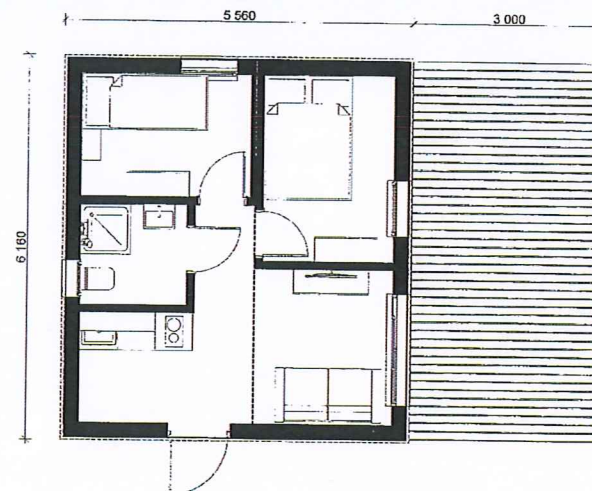

DOMY MODUŁOWE DO 250 m²



Projektujemy i wykonujemy domy modułowe parterowe oraz piętrowe o powierzchni do 250 m². Proponujemy domy, który zostaną stworzone w fabryce i dostarczone na działkę niemal w całości. Czas produkcji wraz z montażem zajmuje od 3 do 5 miesięcy w zależności od skomplikowania bryły budynku. Budynek wyposażony jest w kompletną instalację elektryczną, instalację sanitarną oraz wentylację. Do wyboru mamy kilka wariantów wykończenia wewnątrz oraz elewacji budynku.

Dom modułowy pod klucz jest spełnieniem marzeń wielu osób. Trudno się dziwić, ponieważ zarówno czas budowy, jak i koszty realizacji są dużo bardziej atrakcyjne, aniżeli w przypadku budowy konwencjonalnej.



Wykonujemy budynki hotelowe oraz budynki wielorodzinne do trzech kondygnacji naziemnych (parter, I piętro, II piętro) w oparciu o rozwiązania systemu zabudowy modułowej - kontenerowej z dachem płaskim. Istnieje możliwość nadbudowy dachu dwuspadowego oraz wykonania systemu fotowoltaicznego.

Główny układu funkcjonalno-przestrzenny złożony z podłużnego korytarza zapewnia rozmieszczenie modułów mieszkalnych oraz pokoi po jego obu stronach. Poszczególne moduły mogą składać się z pokoi jedno, dwu lub czteroosobowych z odrębnymi lub wspólnymi łazienkami w przypadku hoteli oraz z mieszkań jedno, dwu lub trzypokojowych z kuchnią i łazienką w przypadku budynków wielorodzinnych.

HOTELE I BUDYNKI WIELORODZINNE

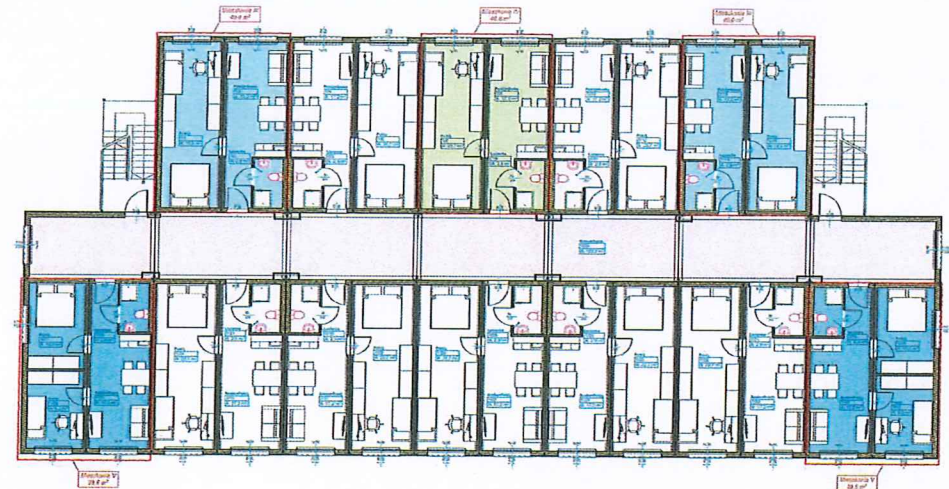

AKADEMIKI



Wybór wymarzonego kierunku studiów często łączy się zmianą miejsca zamieszkania co wiąże z wynajęciem kosztownej stacji na co wielu studentów zwyczajnie nie stać. Mamy na to szybkie rozwiązanie - akademiki są propozycją dla szkół i uczelni wyższych w celu zapewnienia alternatywnej bazy noclegowej swoim uczniom czy studentom.

Poszczególne moduły mieszkalne przeznaczone dla dwóch osób mogą być wyposażone w indywidualną łazienkę lub posiadać wspólny węzeł sanitarny dostępny z ciągu komunikacyjnego. Dodatkowo przewiduje się zaplecze kuchenne z miejscem do spożywania posiłków oraz świetlice czy biblioteki do nauki.



Obiekty biurowe z pełnym zapleczem higieniczno-sanitarnym, kuchennym oraz gospodarczym stanowią doskonałą ofertę dla firm oczekujących szybkiej realizacji budynku pod wymarzoną firmę. Mogą być zarówno obiektami wolnostojącymi jak i dostawionymi i połączonymi z istniejącymi budynkami. Jedno lub dwukondygnacyjne.

Szybkość realizacji zależy od wybranego standardu wykończenia pomieszczeń oraz wykonania fasady.

Projekt dostosowujemy do indywidualnych potrzeb Klienta oraz rodzaju prowadzonej działalności gospodarczej.

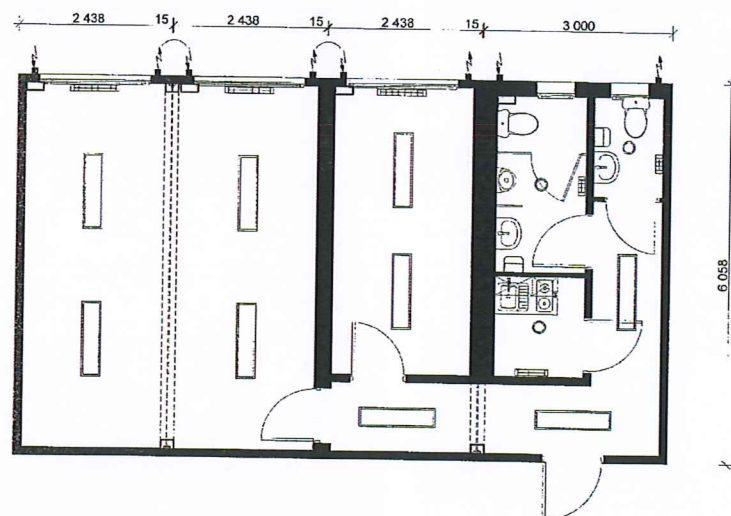
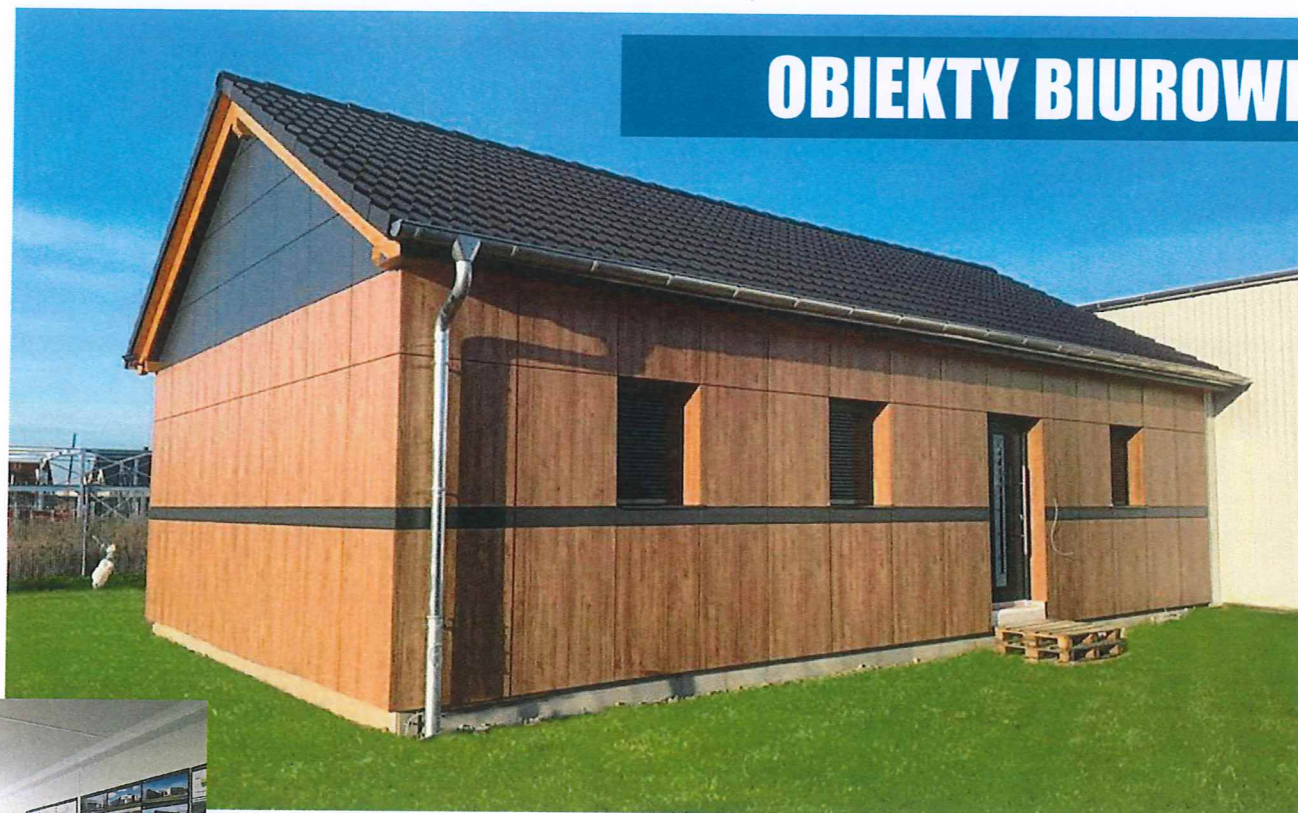

ZAPLECZA OBIEKTÓW SPORTOWYCH



Zaplecza obiektów sportowych to przede wszystkim zaplecza wszelkiego rodzaju boisk sportowych, lodowisk czy stadionów lekkoatletycznych składających się przede wszystkim z modułów szatniowo-sanitarnych przeznaczonych dla sędziów, zawodników, trenerów czy osób korzystających z infrastruktury sportowej.

To także kontenery biurowe, sale konferencyjne, sale sprzedażowe, stróżówki oraz kontenery sanitarne przeznaczone dla kibiców przystosowane również dla osób niepełnosprawnych.

Mogą przybierać różną formę, dzięki odpowiedniemu połączeniu poszczególnych modułów.



Obiekty usługowe jako kontenery gastronomiczne czy pawilony handlowe mogą przybierać różną formę, dzięki odpowiedniemu połączeniu poszczególnych modułów.

Kontener gastronomiczny jak i pawilon handlowy posadzić można na plaży, w górach, nad jeziorem lub w mieście - nie istnieją w tym względzie granice. Tymczasem to właśnie w tych unikalnych miejscach świetnie rozwijają się biznesy z branży gastronomicznej. Niezależnie od tego czy chodzi o tymczasowy obiekt czy też restauracja ma mieć charakter całoroczny - kontenery sprawdzą się znakomicie.

Obiekty usługowe dostosowujemy do indywidualnych potrzeb Klienta oraz rodzaju prowadzonej działalności gospodarczej.

OBIEKTY USŁUGOWE

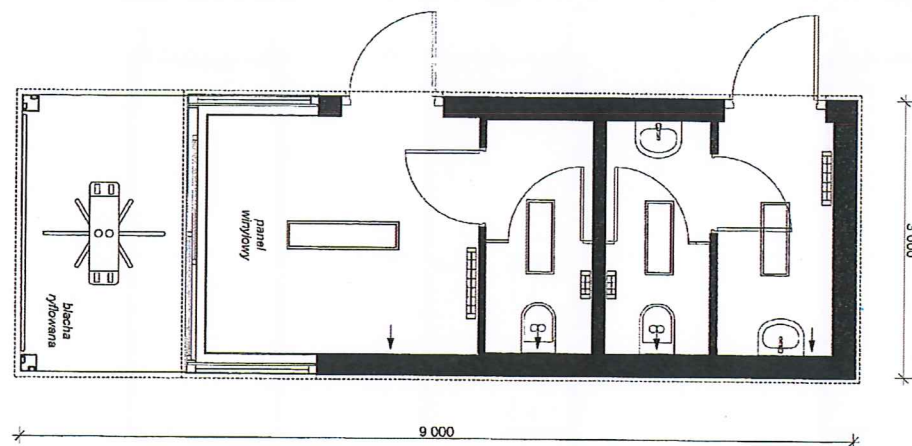
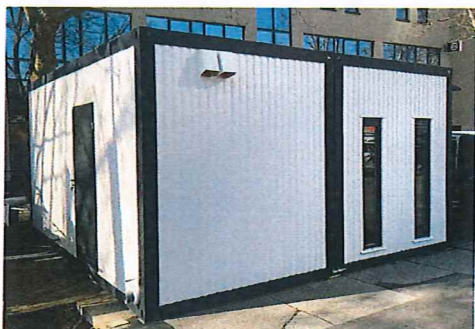
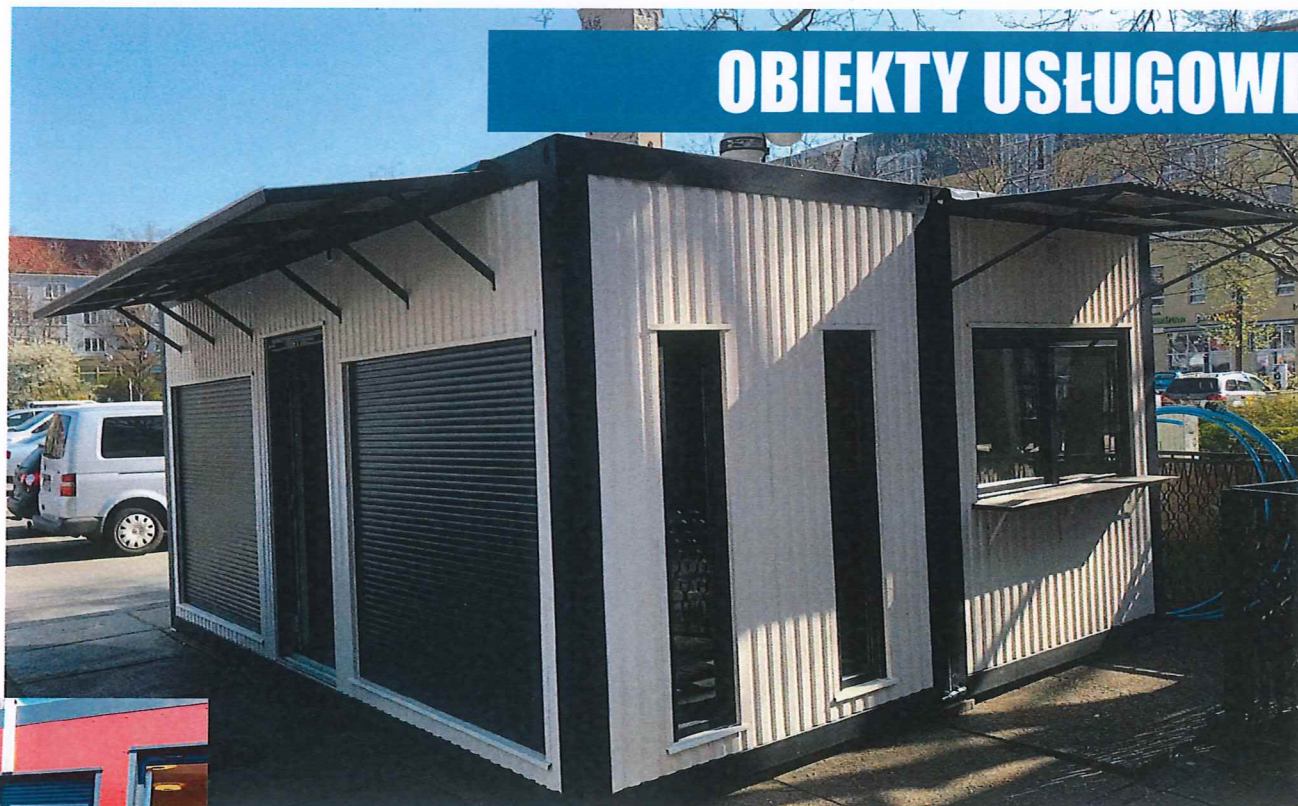

KONTENERY BIUROWE, SANITARNE

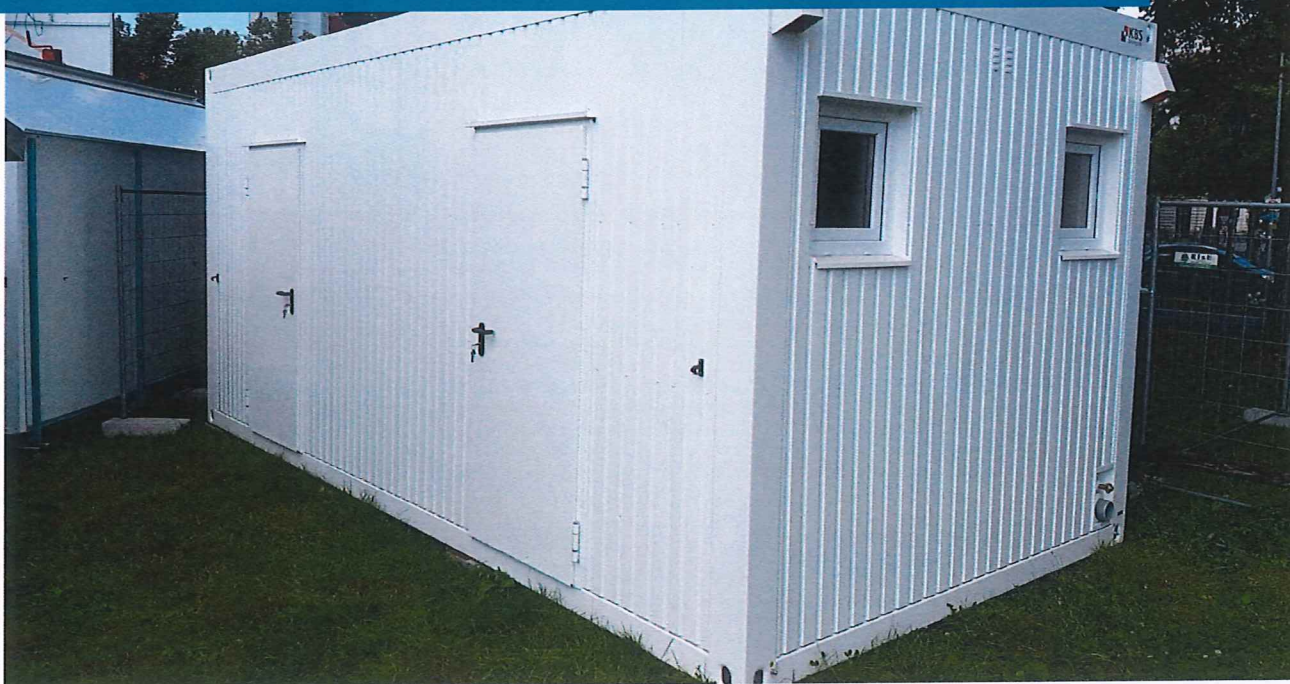

Kontenery biurowe, sanitarne, socjalne o podstawowych wymiarach 6058x2438x2800 (dł., szer., wys.) to najlepsze rozwiązanie, gdy potrzebujemy w krótkim czasie dodatkowego miejsca do pracy czy zaplecza sanitarnego.

Takie rozwiązania stanowią doskonałe uzupełnienie m.in. placów budowy oraz terenów przyzakładowych.

W zależności od zapotrzebowania wyodrębniamy:

- Kontener biurowy pojedynczy
- Kontener biurowy podwójny (tzw. salka)
- Kontener sanitarny damski i/lub męski,
- Kontener prysznicowy
- Kontener socjalny
- Kontener sani-combi (toalety z prysznicami)

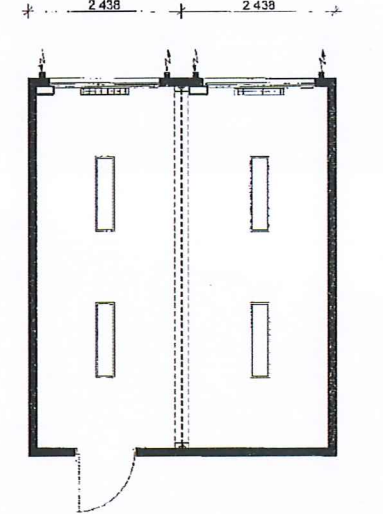
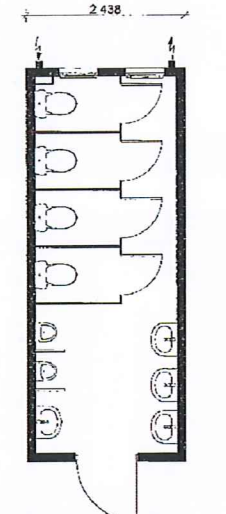
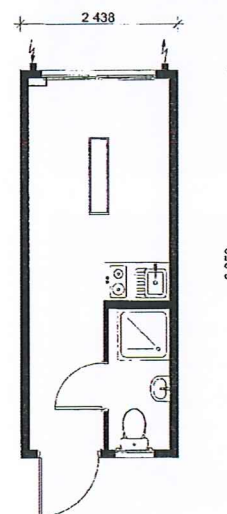
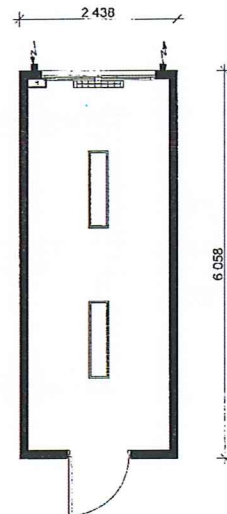
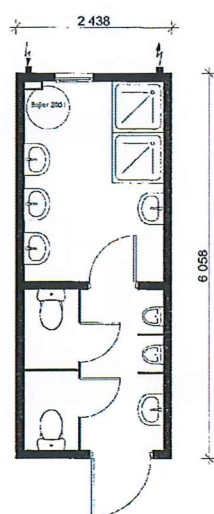
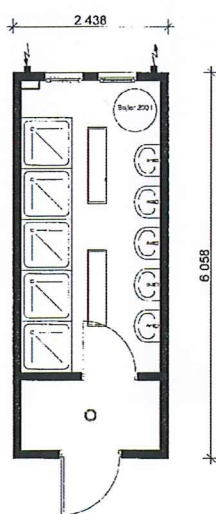

Prezentowany kontener mieszkalny jest doskonałym rozwiązaniem dla firm potrzebujących zaplecza mieszkalnego dla pracowników. W kontenerze wyodrębniono pomieszczenie sypialne z aneksem kuchennym (mini-kuchnia) oraz w pełni wyposażoną łazienkę (toaleta, prysznic, umywalka).

W pomieszczeniach zamontowane są grzejniki elektryczne o mocy 2kW, elektryczny podgrzewacz wody o mocy 18-24 kW, panele LED oraz gniazda wtykowe i włączniki.

W zależności od wymiarów modułu kontener mieszkalny może pomieścić od 1 do 4 osób.



KONTENERY MIESZKALNE

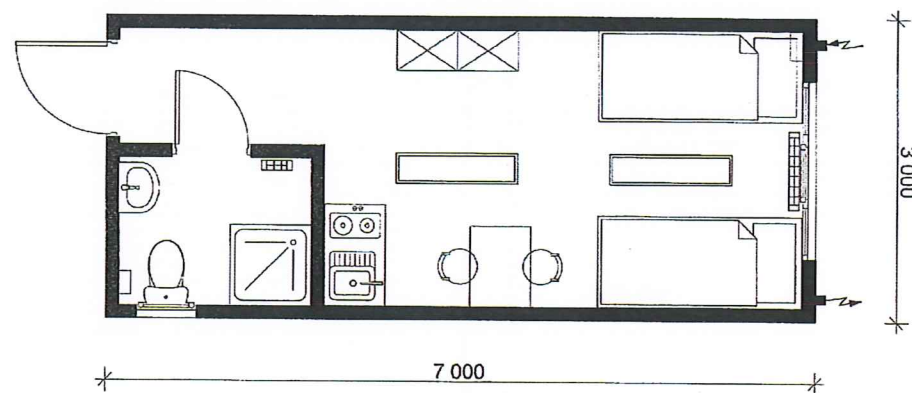
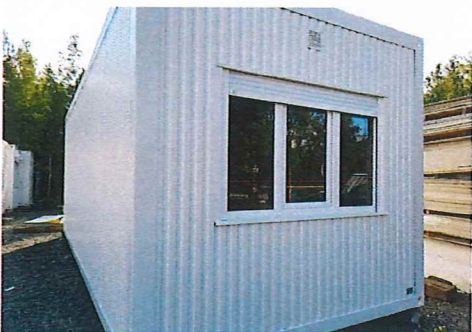
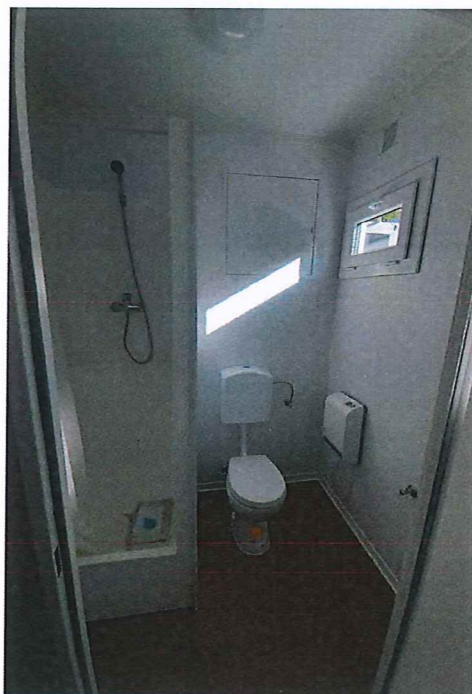

REFERENCJE

TAKENAKA

TAKENAKA EUROPE GmbH
 Advanced Energy Conversion
 POLAND BRANCH
 ul. Włocławska 15/16, 10-100 Włocławek
 tel. +48 (0)71 362 80 00
 fax. +48 (0)71 362 80 01
 e-mail: europe@takenaka.pl
 www.takenaka.pl

Włocławek, 24.07.2019

Takenaka Europe GmbH Sp. z o.o.
 Oddział w Polsce
 ul. Nowogrodzka 15/14
 00-511 Warszawa

Polkon Sp. z o.o.
 ul. Kilińskiego 24
 50-264 Wrocław

Lista referencyjny

Pragniemy zarekomendować firmę Polkon Sp. z o.o. jako rzetelnego i solidnego partnera świadczącego usługi w branży inżynierskiej. Powierzanie usług na wykonywane profesjonalnie oraz sumiennie. Fachowa obsługa spraw, ze współpracą jest na najwyższym poziomie.

[Signature]

Takenaka Europe GmbH Sp. z o.o.
 ul. Włocławska 15/16
 10-100 Włocławek
 NIP: 525-225-52-52

TAKENAKA INTERNATIONAL PATENTING
 COMPANY MEMBER OFFICES IN: NETHERLANDS FRANCE SPAIN ITALY GERMANY POLAND SLOVAKIA
 POLAND BRANCH, USA CANADA HOLLAND SWITZERLAND INDIA SOUTH AFRICA CHINA MALAYSIA VIETNAM AND AUSTRALIA

TAKENAKA EUROPE GmbH Sp. z o.o. - Europe Poland Branch
 Registered Share Capital (Kapitał zakładowy) w PLN: 500 000
 w Euro: 125 000,00
 NIP: 525-225-52-52

Bydów, 24.07.2019

DM GEMAS SP. Z O.O.
 ul. Szopena 6C, 62-800 BYDÓW
 REGON: 147078264
 NIP: 1422701103

LIST REFERENCYJNY

Niniejszym pragniemy udzielić referencji firmie Polkon Sp. z o.o. z siedzibą we Wrocławiu. Firma Polkon Sp. z o.o. spełnia nasze wymagania w zakresie terminowej realizacji projektu. Zamówione przez nas klimatyzacje do kontenerów biurowych na inwestycji:

„Budowa i przebudowa ciągu technologicznego na oczyszczalni ścieków w Bóchni wraz z wykorzystaniem odnawialnych źródeł energii”.

„Budowa Gazociągu Tworzył-Kędzierzyn DN1000, MOP 8,MPA ok. 43,4km wraz z obiektami towarzyszącymi i infrastrukturą niezbędną do jego obsługi”.

zostały zamontowane zgodnie z wymaganiami i oczekiwaniami.

Profesjonalne i indywidualne podejście do każdej przekazanej sprawy oraz elastyczność przy współpracy z Klientem, świadczą o wysokiej poręczności jaką tworzą swoją konkurencji na obecnym rynku.

[Signature]

DM GEMAS SP. Z O.O.
 ul. Szopena 6C
 62-800 BYDÓW

Współpraca z firmą: Polregio

POLREGIO

„Przewozy Regionalne” s.a. s
 ul. Żelazna 1
 01-217 Warszawa

Warszawa, 23.04.2019.

Wzrost 2019.07.11.2019

REFERENCJE

Dniujemy memu „Przewozy Regionalne” Sp. z o.o. z siedzibą w Warszawie przy ul. Żelaznej 1 serdecznie polecić firmę „POLKON” Sp. z o.o. z siedzibą we Wrocławiu (50-264) przy ul. Kilińskiego 24, NIP: 505135132, realizując umowę podpisaną w dniu 03.10.2018 r. w zakresie montażu kontenerów dla „Przewozy Regionalne” Sp. z o.o. Oddział Działalność z siedzibą we Wrocławiu, przy ul. Matejkowskiej 9, Wydział Amokowy samony na dzień 31.08.2018 r. wartość: 35 700,00 PLN netto (dotyczy: dostawcza podłogowa konstrukcja 10/100 złotych).

Umowa w każdym jej zakresie realizowana jest zgodnie z postanowieniami.

[Signature]

POLKON SP. Z O.O.
 ul. Kilińskiego 24
 50-264 Wrocław

AF

AUTO - FRANCE DISTRIBUTION Sp. z o.o.
 ul. Wolska 12/1, 54-076 Wrocław, POLSKA
 magazyn: ul. Włocławska 8, 55-330 Lubiń
 NIP 894 313 01 28, NIP UE PL543130128 Regon 148625659
 tel. Fax (71) 217 77 79, e-mail: zapytania@afdistribution.pl
 tel.international +48 605 800 070, e-mail: zapytania@afdistribution.pl
 http://www.afco-france.com.pl

Włocławek, 2018-10-24

LIST REFERENCYJNY

Niniejszym pragniemy udzielić referencji firmie Polkon Sp. z o.o. z siedzibą we Wrocławiu. Firmę Polkon Sp. z o.o. spełnia nasze wymagania w zakresie terminowej realizacji projektu. Zamówiony przez nas kontener wykonany był solidnie, fachowo oraz zgodnie z wymaganiami i oczekiwaniami.

Profesjonalne i indywidualne podejście do przekazanej sprawy oraz elastyczność przy współpracy z klientem, świadczą o wysokiej poręczności jaką Polkon Sp. z o.o. tworzą swojej konkurencji na obecnym rynku.

Rekomendujemy Polkon Sp. z o.o. jako profesjonalnego producenta w zakresie produkcji kontenerów.

[Signature]

AUTO FRANCE DISTRIBUTION Sp. z o.o.
 ul. Wolska 12/1, 54-076 Wrocław, POLSKA
 magazyn: ul. Włocławska 8, 55-330 Lubiń
 NIP 894 313 01 28, NIP UE PL543130128 Regon 148625659
 tel. Fax (71) 217 77 79, e-mail: zapytania@afdistribution.pl
 tel.international +48 605 800 070, e-mail: zapytania@afdistribution.pl
 http://www.afco-france.com.pl

COLOROBIA

Zarów, 04.07.2018 r.

LIST REFERENCYJNY

W imieniu Colorobbia Polska Sp. z o.o. informuję, że firma Polkon Sp. z o.o. z Wrocławia wykonała dla nas projekt zbiornik z czterech kontenerów umiejscowionych na stalowej ramie. Zlecenie zostało zrealizowane zgodnie z ustaleniami i w wyznaczonym terminie.

Jakość oraz terminowość wykonywanych kontenerów oceniamy na wysokim poziomie, stwierdzając jednocześnie, że jest to firma godna polecenia. Profesjonalne i indywidualne podejście do każdej przekazanej sprawy oraz elastyczność przy współpracy z Klientem, świadczą o wysokiej poręczności jaką Polkon Sp. z o.o. tworzą swojej konkurencji na obecnym rynku.

Rekomendujemy Polkon Sp. z o.o. jako partnera świadczącego kompleksowe usługi z zakresu produkcji kontenerów.

[Signature]

COLOROBIA POLSKA Sp. z o.o.
 ul. Włocławska 15/16
 10-100 Włocławek

PRZEDSIĘBIORSTWO USŁUGOWO-PRODUKCYJNE I HANDLOWE „COM-D” Sp. z o.o.

50-489 Jaxów, ul. Pradolna/Kilińskiego 15
 TEL: 71 76 76 76 10 24, 71 76 76 76 20 49 FAX: 71 76 76 76 97 e-mail: biuro@com-d.com.pl
 REGON 140447132 NIP 545 800 17 13 Kształtowanie 448-048-04 1
 KRS 000410263 sąd Rejonowy dla Wrocławia-Fabrycznej, IX Wódzki Rejonowy KRS
 PKO 47 26 1 02 00 00 0000 0000 2002 0262 0262 0262

Sady Dolne, 17.10.2018 r.

LIST REFERENCYJNY

Niniejszym listem Referencyjnym Przedsiębiorstwo Usługowo-Produkcyjne i Handlowe COM-D Sp. z o.o. potwierdza współpracę przy realizacji zadania polegającego na dostawie 17 kontenerów biurowych oraz sanitarnych do naszego oddziału w Sądach Dolnych.

Z pełnym zaangażowaniem referencję firmę jako partnera rzetelnego i profesjonalnego wykonawcę, mającego i stosującego nowoczesne technologie podczas realizacji inwestycji. Wszystkie prace wykonywane były sprawnie, terminowo i zgodnie z projektem.

Szczególnie wartym aspektem we współpracy z firmą Polkon Sp. z o.o. była bardzo duża elastyczność, otwartość oraz zrealizowanie potrzeb Klienta, na wysoko standardu dokonywał wizerunek firmy.

Z ogromną przyjemnością możemy polecić usługi świadczone przez Polkon Sp. z o.o. tym, którzy poszukują solidnego i rzetelnego partnera przy inwestycjach budowlanych.

[Signature]

PRZEDSIĘBIORSTWO USŁUGOWO-PRODUKCYJNE I HANDLOWE „COM-D” Sp. z o.o.
 ul. Pradolna/Kilińskiego 15
 50-489 Jaxów

READY BATHROOM

Łąka, 23.10.2018 r.

REFERENCJE

Z przyjemnością polecamy firmę Polkon Sp. z o.o. - Kuchennik, Włocławek ul. Dworcowa 2, 50-500 Złotyż - jako partnera w biurze w zakresie wymontowania i montażu w łazienkach 10-1500 Złotyż - jako partnera w biurze w zakresie wymontowania i montażu w łazienkach 10-1500 Złotyż. Nasze firmy współpracują ze sobą od stycznia 2016 r. przez ten czas nie było najmniejszych problemów i kłopotów dzięki firmie Polkon Sp. z o.o. jako nie równie odpowiedzialny partner. Jesteśmy bardzo zadowoleni z każdej wykonanej usługi.

Wszystkie prace wykonywane były zgodnie z projektem, terminowo i zgodnie z oczekiwaniami. Wykazywane były sprawnie, terminowo i zgodnie z projektem.

Zdecydowanie polecamy współpracę z firmą Polkon Sp. z o.o. - oceniamy bardzo wysoko i zdecydowanie firma ta jest godna polecenia.

[Signature]

READY BATHROOM Sp. z o.o.
 ul. Włocławska 15/16
 10-100 Włocławek

KLUB SPORTOWY „Słęża Wrocław”

ul. Włocławska 15/16, 10-100 Włocławek
 NIP: 525-225-52-52

Włocławek 30.04.2020 r.

REFERENCJE

Firma POLKON SA zaprezentowała i wybudowała w 2019/2020 roku dla Klubu Sportowego „Słęża Wrocław” w Słężyca wrocławskiej Włoskiej 1000m² wykonanej w systemie szkieletowo-modułowym. Zlecenie o powierzchni 1000m² wykonanej zostało w technologii modułowej i kontenerowej w oparciu o koncepcję składową. W skład zlecenia wchodził szkielet, szkielet, blachy oraz szkielet kontenerowy.

Zakres prac obejmował wykonanie prac w systemie „zaprojektuj i wybuduj” wraz z pełnym wyposażeniem obiektu.

Wartość prac wyniosła 2.200.000,00 zł brutto (dotyczy: dwa miliony dwieście tysięcy złotych).

Podziwiamy pracę specjalistów wykonawcy zgodnie z oczekiwaniami, współpracę składową i pracowniczą, solidny wykonany szkielet i kontenerowa, a firma POLKON SA, wykazała się odpowiedzialnością przygotowaniem technicznym i organizacyjnym. W tym celu z przyjemnością rekomendujemy firmę POLKON SA, jako partnera godnego zaufania i partnera przygodnym szkieletowo-modułowym.

[Signature]

KLUB SPORTOWY „Słęża Wrocław”
 ul. Włocławska 15/16, 10-100 Włocławek
 NIP: 525-225-52-52

WSPÓŁPRACUJEMY Z

FIBARO[®]



HYDROSOLAR



UNIVERSITY OF CALIFORNIA

LIBRARY OF THE UNIVERSITY OF CALIFORNIA

ALLEN D. HARRIS



STANFORD

UNIVERSITY OF CALIFORNIA

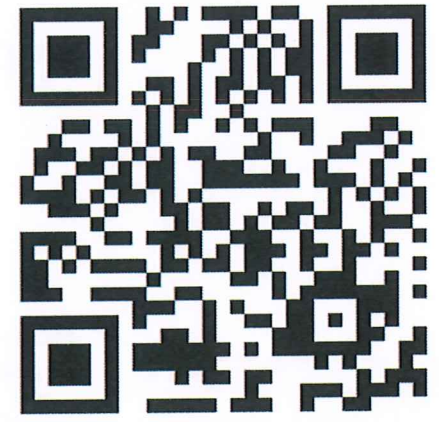

UNIVERSITY OF CALIFORNIA

UNIVERSITY OF CALIFORNIA